東京都健康安全研究センター　最寄駅からの案内図

（写真付き・2024年7月 作成）

「大久保」　駅（北口）下車　徒歩 約　８分
「新大久保」駅　　下車　徒歩 約１０分

「ローソン」が角にある「桜美林大学前」交差点を・・・
- 「新大久保」駅から来た場合 …【右折】
- 「大久保」　駅から来た場合 …【そのまま直進】

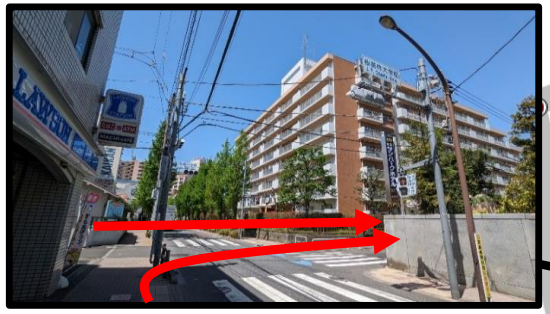

北口を出てすぐの
線路ガード下の横断歩道を渡って【右折】

「サンマルクカフェ」のある角を【左折】
（細い道に入ります）

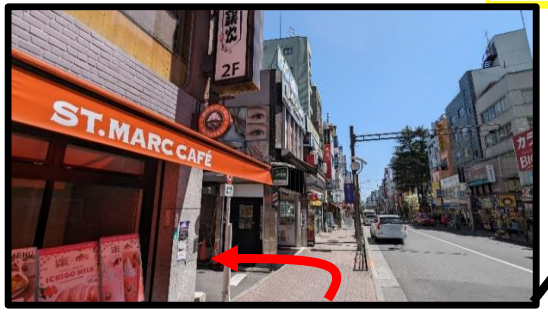

「マツモトキヨシ」のある角を
【右折】

進行方向右側に
「東京都健康安全研究センター」の入口があります
（桜美林大学の１つ奥の建物になります）

進行方向右側の「まいばすけっと」を過ぎたら
その先の信号を【左折】

改札を出てすぐの駅前の横断歩道を渡って【左折】